

100

INNEHÅLLER  
INFORMATION  
OM VART DINA  
SKATTEPENGAR  
GÅR TILL I  
EMMABODA  
KOMMUN

2016

SVERIGES RIKSBANK

ETT HUNDRA KRONOR

GRETA GARBO

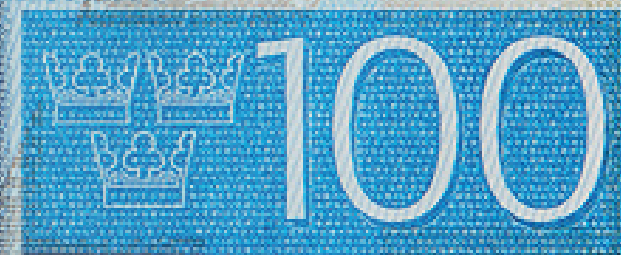



# EMMABODA OCH DINA SKATT

2016 har varit bra på många sätt, samtliga kommuner i Kalmar län ökade sin befolkning. I Emmaboda kommun ökade invånarantalet med 258 personer. Befolkningsökningen ger ett ekonomiskt utökat utrymme och skapar möjligheter och utmaningar.

Det är ont om bostäder i hela landet och Emmaboda kommun är inte ett undantag, vi har många som frågar efter bostad i kommunen. För de nyanlända som fått uppehållstillstånd och har en önskan om att etablera sig i samhället är bostadsfrågan en viktig del. Vi vill kunna skapa goda förutsättningar för de människor som kommer hit och vill fortsätta

sitt liv i kommunen, samtidigt som vi vill skapa förändrings möjligheter för de som redan är bosatta i Emmaboda kommun. Under hösten 2016 hade vi de tio lägenheterna vid ERSjön inflyttningsklara och det nya gruppboendet på Oskarsgatan som blev inflyttningsklart våren 2017.

Ekonomi är en grundsten för kommunens utveckling. I Emmaboda håller samtliga verksamheter en god ekonomisk hushållning, det finns en disciplin som vi ska vara stolta över. Årets resultat är det bästa någonsin, det slutade på 33,6 Mkr. Det finns flera faktorer som talar för varför det blev ett så gott resultat, samspillet mellan politik och verksamhet



# STREPENGAR

spelar en stor roll. Vi vet att det går åt resurser framöver för att skapa det samhälle som alla våra invånare i Emmaboda kommun har rätt att kräva. Därför känns det extra bra att ha byggt upp en reserv för framtida utmaningar. Min önskan är att vi ska se varje individ på sitt eget sätt. Verka för att ge det bästa till vem den än är och vilka behov som än finns oavsett ålder eller plats i samhället. Gör vi det tror jag vi kan skapa ett gott Emmaboda.

*Ann-Marie Fagerström*  
Kommunstyrelsens ordförande





Kyrkoavgift ej med.

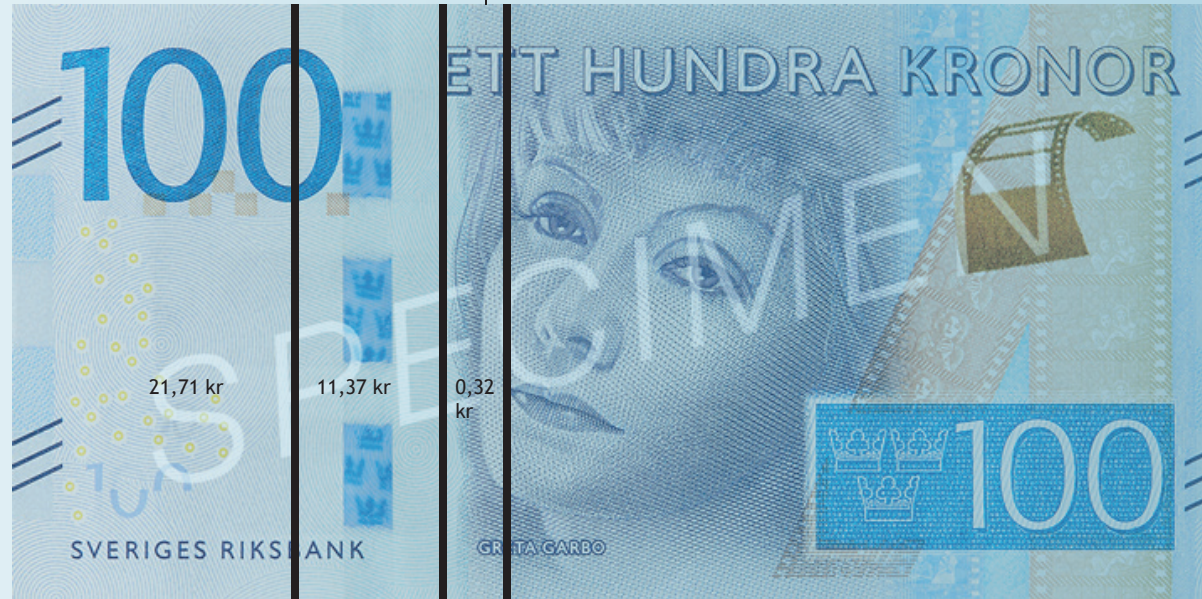

För varje intjänad hundralapp betalar du som bor i Emmaboda kommun 21,71 kronor i skatt för din kommunala service. Dessutom betalar du 11,37 kronor i landstingsskatt och 0,32 kronor i begravningsavgift. Kyrkoavgift (1,05 kronor) betalar de som är medlemmar i Svenska kyrkan.  
Totalt: 34,45 kronor inklusive kyrkoavgift.

9436  
938

2006 2007 2008



Antal invånare

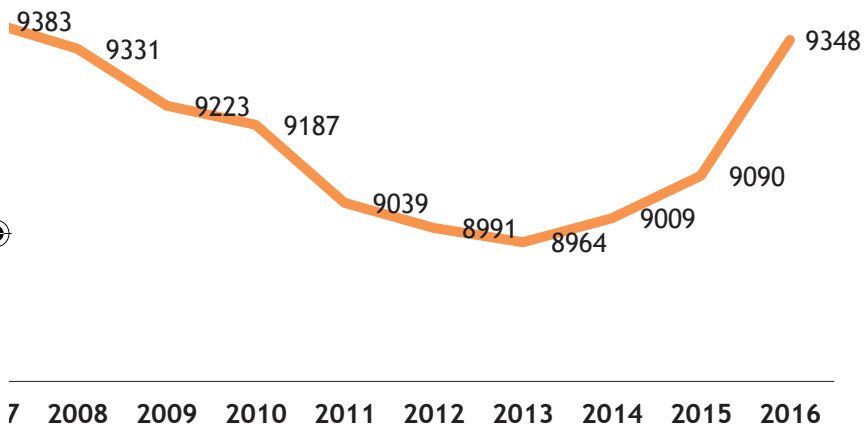

#### Invånare Emmaboda kommun 2006-2016.

Vid årsskiftet 2016/2017 var antalet invånare i Emmaboda kommun 9348 personer, en ökning med 258 stycken (mot 81 personer 2015/2016).  
Källa: SCB.

Mkr

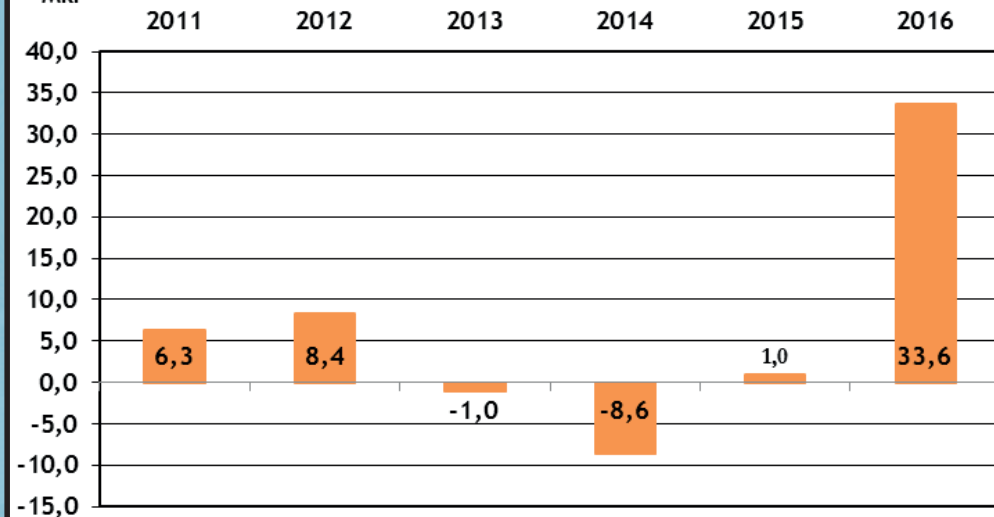

#### Årets resultat för Emmaboda kommun.

Mkr är lika med miljoner kronor. Emmaboda kommun redovisar ett positivt resultat med 33,6 Mkr (mot 2015 års resultat på 1,0 Mkr). Enligt SKL:s mått på god ekonomisk hushållning så ska resultatet vara 2 % av skatteintäkter och bidrag, för Emmaboda kommun motsvarar detta ett resultat på 10,3 Mkr. Kommunen har ett resultatmål på 1% under perioden 2015-2017. Resultat på minst 2 % av skatteintäkterna ger utrymme för att självfinansiera investeringar inom normalnivån. Kommunens kapacitet över tiden, finansiellt handlingsutrymme skapas genom goda resultat och minskad skuldsättningsgrad.

# TILL VAD GÅR 100-LAPPEN?

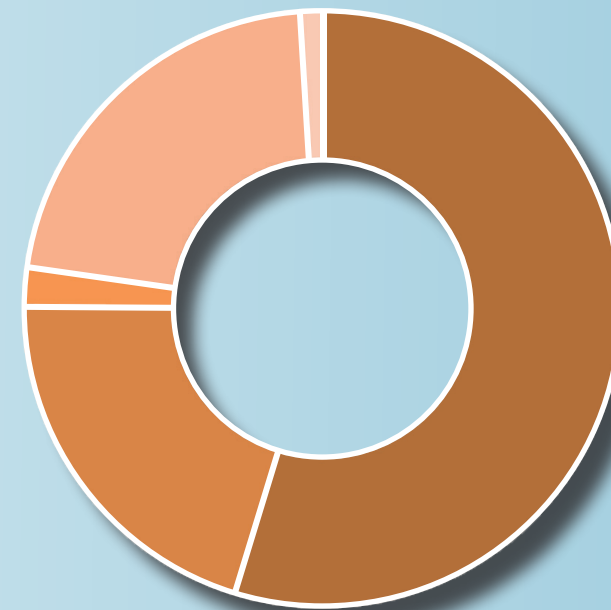
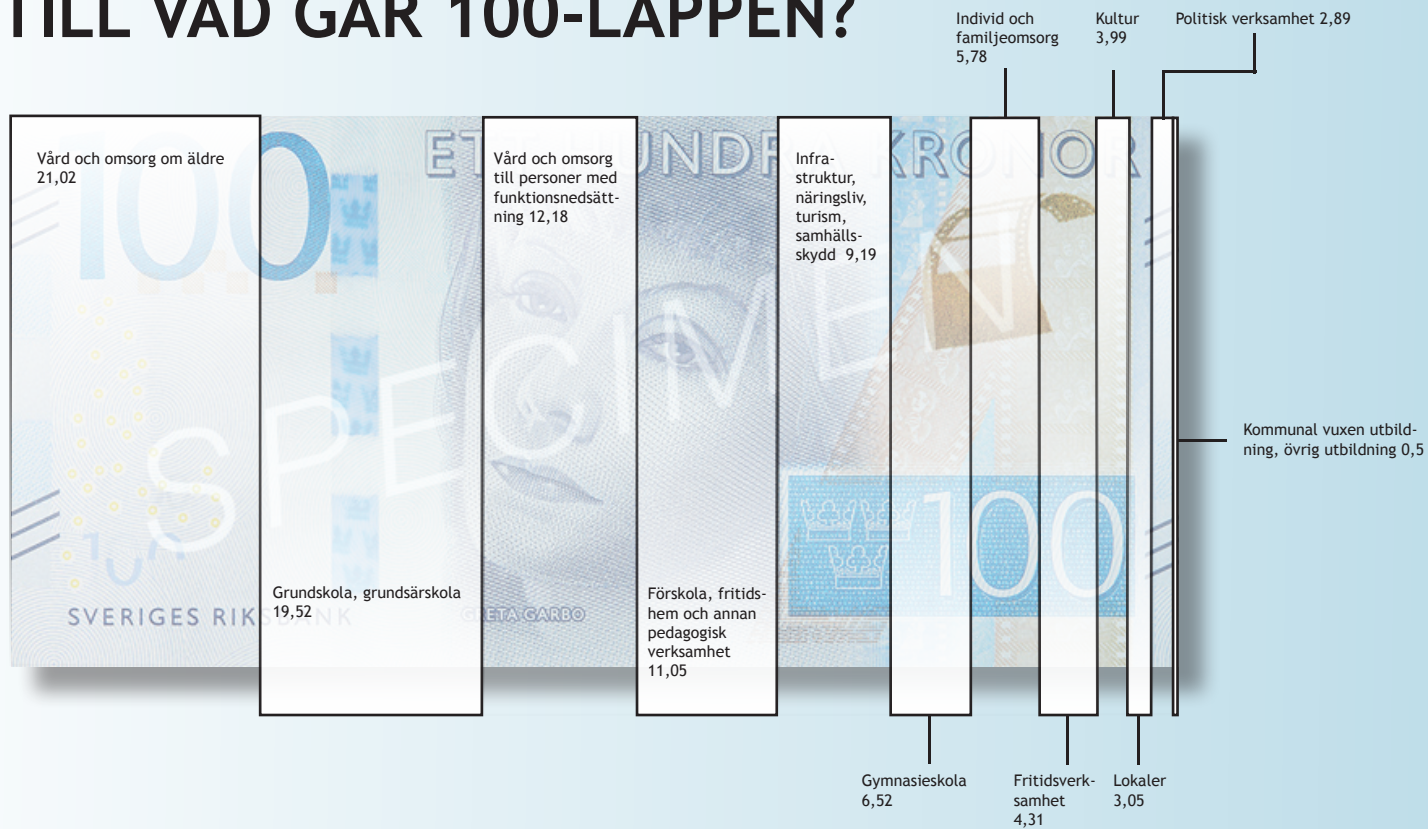





- Skatter
- Bidrag
- Verksamhetens intäkter
- Verksamhetens bidrag
- Finansiella intäkter

75,2% av totala intäkterna kommer från skatter och utjämningsbidrag.

1,9 % kommer från avgifter som kommunen får från den service som kommunen erbjuder.

21,8 % kommer från de statliga bidrag som verksamheterna erhåller.

1,1 % är finansiella intäkter.

## INVESTERINGAR 2016:



Under 2016 har drygt 63 Mkr använts för investeringar alternativt pågående projekt. Det är drygt 12,4 Mkr högre än budgeterat för 2016. Då vi färdigställt stora projekt så är budget påverkad för mer än ett projektår.

Under de senaste åren har de stora projekten varit, Emmaboda förskola (40,4 Mkr), Ventilation Esplanaden 8 (9,6 Mkr) samt fiberutbyggnaden (4,8 Mkr). Under 2016 har vi lånat 30 Mkr för finansieringen av de större projekten.

ERIGES RIKSBANK

GRETA GARBO



# VAD HÄNDE 2016?

## Kommunstyrelsen

“Under många år har det gjorts investeringar när det gäller exempelvis skolor och det skördar vi frukterna av nu. Vi har både utvecklat centralorten och kommundelarna och det har bidragit till befolkningsökningen. Samtidigt måste vi fortsätta arbetet. Högst i prioriteringen är bostadsbyggande och integrationen. Med integration menar jag alla som flyttar hit, både nyanlända och människor från andra kommuner. Positivt är att många företag går bra i Emmaboda. Det finns en del av dessa som till och med nyanställer. Ett stabilt och livskraftigt näringsliv är en mycket viktig faktor att människor väljer Emmaboda.”

Ann-Marie Fagerström, kommunstyrelsens ordförande och Anette Strömblad, kommunchef.



I november 2016 fick Emmaboda kommun pris för Bästa Tillväxt i Kalmar län. Kommunens näringslivsutvecklare Ann-Christine Torgnyson tog emot priset.

## Bygg- och miljö

“Antal bygglovsärenden i kommunen ligger på samma nivå som 2015. Men ett antal ansökningar för nybyggnation av privata bostadshus har glädjande nog handlagts. Kommunen har genomfört en del större projekt som till exempel förskolan och inom en snar framtid påbörjas byggandet av Landstingets hälsocentral.”

Bo Eddie Rossbol, ordförande bygg- och miljönämnden och Åsa Albertsson, avdelningschef.



Bjurbäckens förskola invigdes i februari 2017.



## Teknik- och fritidsnämnden

“ Nu ligger vi på cirka 47 procents andel ekologisk mat och ett nytt mål är satt till 55 procent. Vi ligger på topp 8 i Sverige. Förutom de äldre och skolbarnen är det även många invånare som äter hos oss, mest i ytterområdena. Det är en kvalitetsstämpel. Sedan har vi lyckats väl med att minska matsvinnet i skolorna.

Antalet barn ökar i förskolan och skola. Det finns ett behov att öka ytorna. Centrala elevhälsan behöver plats och det behövs fler klassrum. Vi vill komma vidare med stationsområdet och Verdaområdet i Vissefjärda.

GRETA GARBO

# ETT HUNDRA KRONOR

Nämnden avsatte en miljon kronor från sin investeringsbudget 2016 och sedan har vi fått 500 000 till lekplatser från kommunens investerings pott 2017. Bland annat invigdes ER-sjöns renoverade lekplats i höstas.

Ny belysning på idrottsplatsen i Emmaboda installerades under hösten med mycket gott resultat. Den gamla var från 1972. Även B-hallen i Sporthallen har fått ny belysning. Wi-Fi är installerad på Emmaboda och Boda camping.”

Per Sigvardsson, ordförande  
Teknik- och fritidsnämnden och  
Sven Odlingson, teknisk chef

Den engelske skolutvecklaren James Nottingham anlitas 2016. Satsningen är en del av arbetet Samverkan för bästa skola som är ett samarbete med Skolverket som syftar till att förbättra resultaten i skolan. Från vänster: James Nottingham och Lennart O Werner.



## Bildningsnämnden

“Vi arbetar med stöd av Skolverket i det 3-åriga utvecklingsprojektet Samverkan för bästa skola. Det är bildningschefens och nämndens förhoppning att det ska bli bättre skolresultat och att det ska vända. På vissa punkter har det vänt.

Resultaten från grundskolan årskurs 6 ligger fortsatt högt. Detsamma gäller gymnasiet. Den stora utmaningen är resultaten för grundskolan årskurs 9. En tredjedel av eleverna har F i ett ämne eller fler. En femtedel av eleverna har inte betyg i matematik, svenska eller engelska. De kommer därmed inte in på gymnasiets nationella program. Men nu ska vi vända utvecklingen.

Inom skolan arbetar vi med systematiskt kvalitetsarbete vilket innebär att vi måste utveckla vårt sätt att analysera resultat och effekter utav de insatser som görs från lärare och elever upp genom systemet till rektor, förvaltning och nämnd. Det ska bli tätare uppföljning. Vi ska inte nöja oss med att göra en aktivitet och redovisa den utan ta reda på vad den fått för resultat och effekt.”

Jan Olof Jäghagen, ordförande bildningsnämnden och Lennart O Werner, bildningschef.



## Socialnämnden

“ Vi har inlett ett samarbete med bildningsförvaltningen som syftar till att samordna resurser och insatser och att förbättra samarbetet. Syftet är att kunna ge insatser i ett tidigt skede och genom barn/ungdomars faser i livet. Ett exempel är att minska skolkandet genom läsprojekt. Ur ett barn- och ungdomsperspektiv är skolan en extremt viktig del i att det ska gå bra för barn och ungdomar.

Jag är stolt över bygget av Oskarsgatan och Vinterträdgården på Bjurbäcksgatan 46. Det är också imponerande att äldreomsorgen har fått besök av 90 kommuner som vill studera vår modell. Vidare vill jag lyfta fram Kultur och hälsa, ett

projekt som gjorts i samarbete med landstinget. Det var ett rehabprojekt med deltagare från socialpsykiatrin. Vi har fått kulturombud på alla äldreboenden.”

Maria Ixcot Nilsson, ordförande  
socialnämnden och  
Thomas Svensson, socialchef.



I december 2016 invigdes vinterträdgården på Bjurbäcksgatan 46 i Emmaboda.



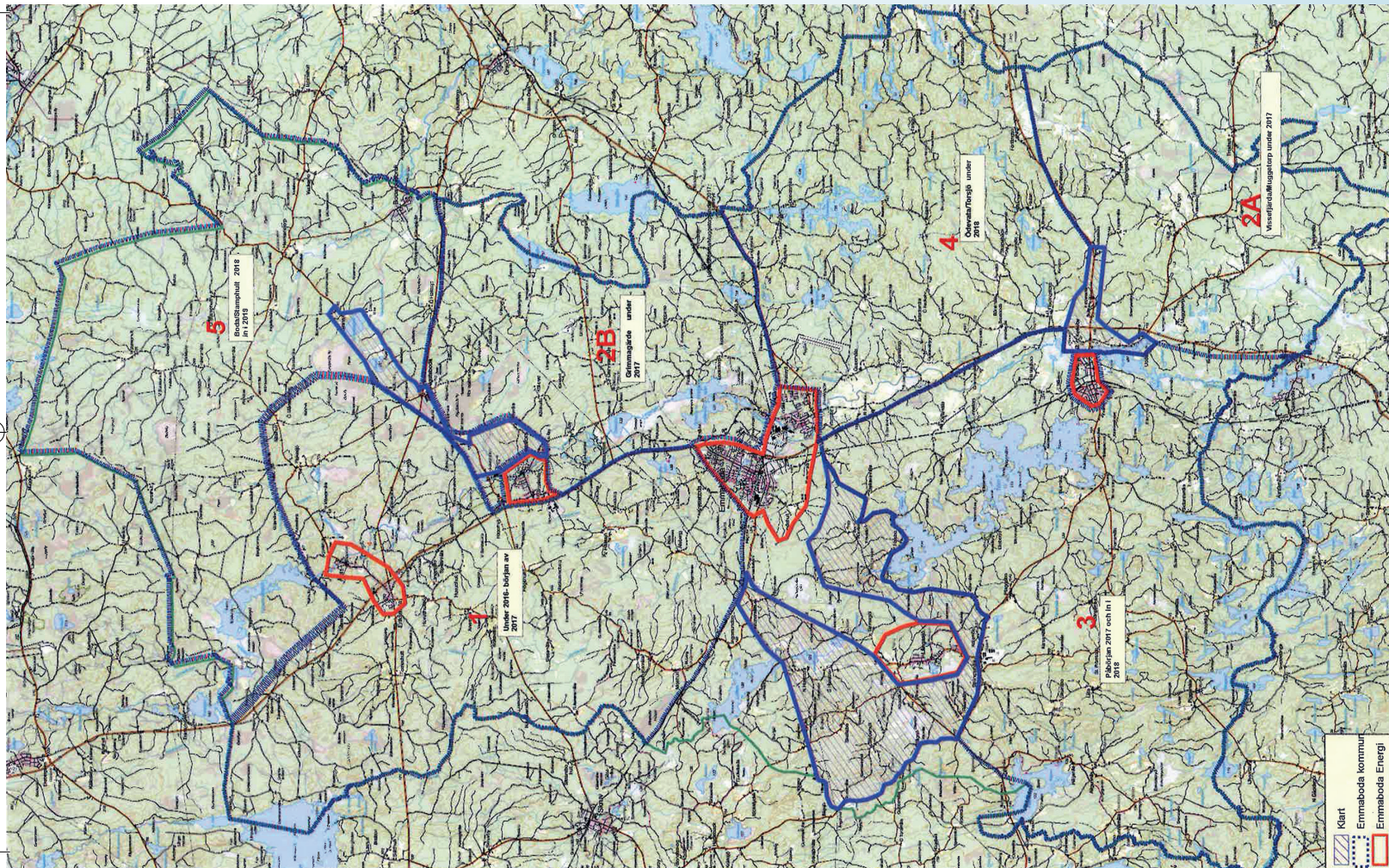

## Tidsschemat för fiberutbyggnaden på landsbygden:

Område 1: Åleberg, Moshult, Moshultamåla, Tomeshult, Fiskesjö med flera. 2016-2017.

Område 2A: Vissefjärda-Muggetorp området med flera. Under 2017.

Område 2B: Grimmagärde med flera. Under 2017.

Område 3: Karsamåla, Skurebo, Fåglasjö med flera. 2017 och in i 2018.

Område 4: Ödevata-Torsjöområdet med flera. Under 2018.

Område 5: Norra kommundelen Boda, Stamphult med flera. Påbörjas 2018 och in i 2019.



# VAD HÄNDE 2016 I DE KOMMUNALA BOLAGEN?



En betydelsefull hyresgäst har beslutat att helt lämna de lokaler de hyr i Boda Glasbruk och flytta verksamheten till en annan kommun. Detta innebär ett mycket kännbart avbräck.

Under året har en tidigare ägd fastighet i Emmaboda återköpts och (genom transportköp) sålts vidare (reverslösning) samtidigt som produktionsutrustning som köptes tillsammans med fastigheten inledningsvis hyrs ut till köparen av fastigheten.



Uthyrningsgraden har under året legat över bolagets målsättningar. Under året har 10 lägenheter på Guldsmeden, Besökscenter i kommunhuset och Vinterträdgård på Åldermannen slutförts. Nybyggnation av gruppboende på Näktergalen genomförs med slutbesiktning i januari 2017.



De närmaste åren räknar vi med att behöva investera en hel del för att förnya system och rörnät och för att säkra tillgången på dricksvatten när klimatet ändras. Detta kommer att påverka VA-taxans nivå. Men förutom nivån ska också taxans konstruktion ses över så att den fördelar de nödvändiga kostnaderna rättvist.



Möjligheternas Hus AB  
Miljöstation och Arbetsmarknadscentrum

Vi har under 2016 haft 124 inskrivna deltagare på Arbetsmarknadscentrum, 78 män och 46 kvinnor. Ett avtal tecknades 2015 mellan Emmaboda kommun och Arbetsförmedlingen om samverkan för att minska ungdomsarbetslösheten, i projektet DUA. Projektet fortsätter. I samverkan med Emmaboda kommun och Tillväxtverket drivs projektet Ny Resurs. Syftet är att matcha nyanländas kompetens med de lokala företagens behov.



Verksamheten med brandskyddskontrollen har kommit igång och det känns som vi är på god väg att få en väl fungerande organisation. Två personer har anställts som ansvarar för att utföra kontrollerna. Responstiderna (från larm till dess att vi bryter det negativa händelseförloppet) har minskat med cirka fyra minuter från 2012 till 2015 vilket är mycket positivt.



# VAD VILL VI DE NÄRMASTE ÅREN?

Hösten 2014 påbörjade kommunstyrelsen arbetet med vision och mål inför mandatperioden 2015-2018. Detta resulterade i Kommunfullmäktiges beslut 2015-04-13 § 39. Nedanstående målområden fokuserar vi på:



Utveckla stationsområdet i Emmaboda



Skapa intressanta boendemiljöer



Främja relevanta utbildningar som leder till anställning



Fortsatt satsning på fiberutbyggnad



Fler i egen försörjning



Utvecklad huvudbiblioteksfunktion i Emmaboda



Stimulera företagande



Utveckla Boda Glasbruk till ett starkt besöksmål



Utveckla möjligheterna till ökad kommunikation inom kommunen



Miljö





# VILKA ÅTAGANDEN BLEV KLARA 2016?



A1:4 Parkanläggning vid stenkällaren

Utveckla stationsområdet i Emmaboda



C2:2 The Glass Factory ska ha fått regionalt ansvar för glas 2016

Utveckla Boda Glasbruk till ett starkt besöksmål



B1:1 Handlingsplan för näringslivsutveckling 2016-2020

Stimulera företagande



D2:2 Deltagande i regionalt Vårdcollegearbete

Främja relevanta utbildningar som leder till anställning

För mer detaljerad information om statusen inom målområdena, läs Årsredovisning 2016 på [www.emmaboda.se](http://www.emmaboda.se)



Emmaboda kommuns populärutgåva av Årsredovisning 2016.

Foto: Emmaboda kommun och Mostphotos.

Grafisk form: Björn Boode, Emmaboda kommun

Tryckt på Grafiska Punkten Åkessons, Emmaboda 2017.

